KEVA

কেভা অ্যানসিয়েন্ট মিনেরাল ড্রপস

আয়নিক ট্রেস খনিজগুলির একটি বিশুদ্ধ উৎস

খনিজ ঘাটতি : একটি গুরুতর সমস্যা

একজন ব্যক্তির শরীরে রক্তের মাত্রা সাধারণ থাকা সত্ত্বেও খনিজ ঘাটতি থাকতে পারে

অবহেলার কারনে শরীরে খনিজ ঘাটতি গুরুতর সমস্যা হতে পারে

খনিজ ঘাটতি নিম্নলিখিত সমস্যাগুলির কারণ হতে পারে

উদ্বেগ
আতঙ্কাগ্রস্থ হওয়া
হাঁপানি
রক্ত জমাট বাধা
অন্ত্রের রোগ
বিষণ্ণতা
ডিটক্সিফিকেসন
ডায়াবেটিস
অবসাদ
হৃদরোগ
উচ্চ রক্তচাপ

অনিদ্রা
কিডনিরোগ
যকৃতের রোগ
মাইগ্রেনের সমস্যা
পেশীবহুলতা
স্নায়ুর সমস্যা
স্ত্রীরোগ সমস্যা হাড়ের
সমস্যা রেইনড
সিনড্রোম
দাঁতের ক্ষয়
রক্তে শর্করার মাত্রা হ্রাস

কেভা

অ্যানসিয়েন্ট মিনেরাল ড্রপস

পৃথিবীর ভূত্বকের প্রায় ২ মাইল নিচে অবস্থিত ২৫০ মিলিয়ন বছরেরও বেশি পুরানো সমুদ্রতলদেশের থেকে প্রাপ্ত

KEVA

কেভা অ্যানসিয়েন্ট মিনেরাল ড্রপস, প্রাকৃতিক আয়নিক খনিজগুলির সমন্বয়ে তৈরি একটি অনন্য পণ্য যা পৃথিবীর ভূত্বকের প্রায় ২ মাইল নিচে অবস্থিত ২৫০ মিলিয়ন বছরেরও বেশি পুরানো সমুদ্রতলদেশের থেকে পাওয়া যায়

এটি বিশ্বের বিশুদ্ধতম আয়নিক খনিজ উপাদান

কে.এ.এম.ডি-তে রয়েছে ৮৪ রকমের আয়নিক খনিজ উপাদান

সর্বোত্তম প্রনালীতে তৈরি এবং আন্তর্জাতিক পদ্ধতিতে এটির গুনগত মান নিয়মিতভাবে নিয়ন্ত্রিত হয়

এগুলির অভাব আপনার স্বাস্থ্যকে বিপদে ফেলতে পারে

KEVA

এতে রয়েছে ৮৪ রকমের আয়নিক খনিজ উপাদান

হাইড্রোজেন, হিলিয়াম, লিথিয়াম, বেরিলিয়াম, বোরন,

কার্বন, নাইট্রোজেন, অক্সিজেন, সোডিয়াম, ম্যাগনেসিয়াম,

সিলিকন, ফসফরাস, সালফার, ক্লোরিন, আরগন, পটাসিয়াম,

ক্যালসিয়াম, স্ক্যান্ডিয়াম, টাইটানিয়াম, ভেনিয়াম, ক্রোমিয়াম,

ম্যাঙ্গানিজ, আয়রন, কোবাল্ট, নিকেল, তামা, জিংক, গ্যালিয়াম,

জার্মেনিয়াম, সেলেনিয়াম, ব্রোমিন, ক্রিপটন, রুবিডিয়াম, স্ট্রন্টিয়াম,

ইয়টরিয়াম, জিরকোনিয়াম, নিওবিয়াম, মলিবডেনিয়াম, রুথনিয়াম,

রোডিয়াম, প্যালাডিয়াম, সিলভার, ইন্ডিয়াম, টিন, অ্যান্টিমনি, টেলুরিয়াম,

আয়োডিন, সিডিয়াম, বেরিয়াম, ল্যান্টিয়াম সেরিয়াম, প্রসোডিয়ামিয়াম, নিউডিমিয়াম,

প্রোমিথিয়াম, সামেরিয়াম, ইউরোপিয়াম, গাদোলিনিয়াম, টার্বিয়াম, ডাইসপ্রোসিয়াম, হলমিয়াম,

এরবিয়াম, থুলিয়াম, ইয়েটারবিয়াম, লুটিয়াম, হাফনিয়াম, ট্যানটালিয়াম, টাংস্টেন, রেনিয়াম, ওসমিয়াম,

ইরিডিয়াম, প্লাথিন, অ্যাস্টাটাইন, রেডন, ফ্রেঞ্চসিয়াম, অ্যাক্টিনিয়াম, থোরিয়াম, প্রকট্যাকটিনিয়াম,

নেপচুনিয়াম এবং আমেরিকানিয়াম

কে.এ.এম.ডি-এর প্রয়োজনীয়তা

- কে.এ.এম.ডি মানব শরীরকে বিভিন্ন ধরনের ব্যথা- বেদনার হাত থেকে রক্ষা করে, কারণ আয়নিক খনিজ উপাদান গুলি খুবই প্রয়োজনীয় এবং এতে উপস্থিত সেলুলার টনিক মানব শরীরের বিভিন্ন ধরণের ব্যথা- বেদনা নিরাময়ে সহায়তা করে
- কে.এ.এম.ডি একটি দুর্দান্ত পণ্য যা দ্রুত কার্যকর এবং মানব শরীরে প্রয়োগের ক্ষেত্রে খুবই নিরাপদ
- কে.এ.এম.ডি-তে আয়নিক খনিজ উপাদান গুলি অমিশ্রত, ঘনীভূত এবং অতি বিশুদ্ধ অবস্থায় উপস্থিত রয়েছে
- এই খনিজ উপাদান গুলি, ত্বক এবং অন্তর্নিহিত টিস্যুগুলিতে খুব সহজেই শোষিত হয়

KEVA

- বিশ্বে সর্বাধিক প্রকারে প্রস্তাবিত ৮৪ ধরনের আয়নিক ট্রেস খনিজ উপাদানের সমন্বয়ে তৈরি
- দ্রুত ত্বকে শোষিত হয়
- প্রয়োগ পদ্ধতি খুবই সহজ ও নিরাপদ
- সেলুলার আয়নিক খনিজ উপাদান গুলির চাহদা পুনরুদ্ধারে সবচেয়ে কার্যকরী পদ্ধতি
- অমিশ্রত, ঘনীভূত এবং অতি বিশুদ্ধ খনিজ উপাদান
- ১০০% প্রাকৃতিক দ্রব্য

KEVA

KEVA
An Ayurvedic Preparation
Keva Ancient
Mineral Drops
(KAMD)
The most powerful, natural, health giving trace minerals in the world
From the 250 Million Year Old Virgin Seabed 7 miles Down the Earth's Crust in Europe
100% NATURAL MINERALS
Formulated in Europe
NET 50 ML

উপকারিতা

KEVA

- ডিটক্সিফিকেশনের ক্ষেত্রে খুবই নিরাপদ এবং কার্যকরী
- দীর্ঘস্থায়ী ব্যথা-বেদনা থেকে মুক্তি দেয়
- মনকে রাখে চনমনে এবং মানসিক চাপ থেকে মুক্তি দেয়
- অন্তর্নিহিত টিস্যুগুলিকে সতেজ রাখার সাথে সাথে ত্বককে বিভিন্ন রোগের হাত থেকে রক্ষা করে

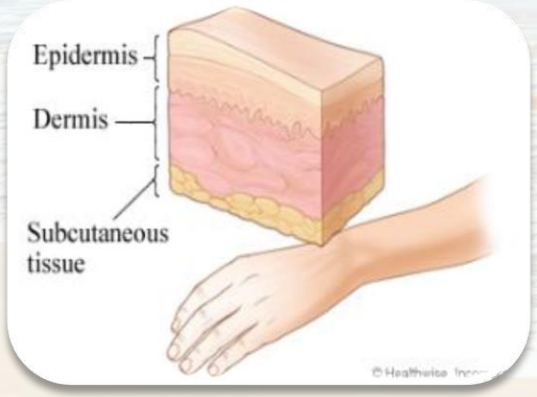

KEVA

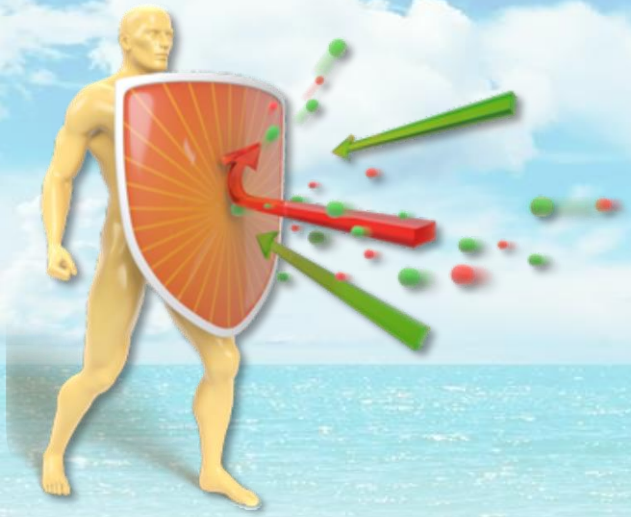

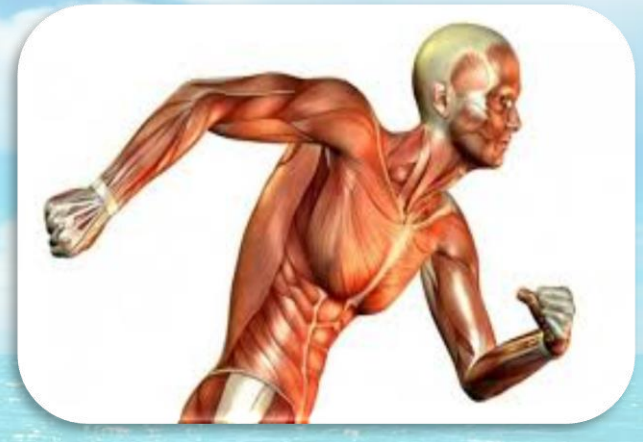

- বিষণ্ণতা হাটায়
- পেশী গুলির কার্যকারীতা বজায় রাখতে সাহায্য করে
- প্রতিরোধ ক্ষমতার উন্নতি ঘটায়
- হরমোনের ভারসাম্য বজায় রাখতে সহায়তা করে

- ঘুমের মান উন্নত করে
- উচ্চ রক্তচাপ, মাইগ্রেন, বাত ইত্যাদি রোগের সম্ভাবনা কমায়
- রক্তে শর্করার ভারসাম্য বজায় রাখে
- হাড়, জোড় এবং দাঁত উন্নত ও শক্তিশালী করে

- স্নায়ুজনিত রোগ নিরাময়ে সাহায্য করে
  - কার্ডিওভাসকুলার সিস্টেমের কার্যকারীতাকে উন্নত করে
- জীবনশক্তি এবং স্বাস্থ্যের উন্নতি ঘটায়

কে.এ.এম.ডি মানব দেহে কিভাবে কাজ করে?

কে.এ.এম.ডি বিভিন্ন শারীরিক প্রক্রিয়াকে সক্রিয় রাখতে সাহায্য করে, যার মধ্যে রয়েছে :

মূত্রাধার প্রণালী

অন্ত্রের প্রক্রিয়া

ত্বক

শ্বাসযন্ত্রের প্রক্রিয়া

লসিকানালীর প্রক্রিয়া

লিভার

কেভা অ্যানসিয়েন্ট মিনেরাল ড্রপস কীভাবে ব্যবহার করবেন?

KEVA

অভ্যন্তরীণ ব্যবহারের জন্য প্রস্তাবিত সেবনবিধি

কে.এ.এম.ডি-এর বয়স অনুযায়ী সাপ্তাহিক সেবনবিধি

বয়স	প্রথম সপ্তাহে	দ্বিতীয় সপ্তাহে	তৃতীয় সপ্তাহে	চতুর্থ সপ্তাহে
৪-৬	১ ফোঁটা/ প্রতিদিন	২ ফোঁটা/ প্রতিদিন	৪ ফোঁটা/ প্রতিদিন	৬ ফোঁটা/ প্রতিদিন
৭-১০	১ ফোঁটা সকালে ১ ফোঁটা বিকেলে	৩ ফোঁটা সকালে ৩ ফোঁটা বিকেলে	৫ ফোঁটা সকালে ৫ ফোঁটা বিকেলে	৭ ফোঁটা সকালে ৭ ফোঁটা বিকেলে
১১-১৫	২ ফোঁটা সকালে ২ ফোঁটা বিকেলে	৪ ফোঁটা সকালে ৪ ফোঁটা বিকেলে	৬ ফোঁটা সকালে ৬ ফোঁটা বিকেলে	৮ ফোঁটা সকালে ৮ ফোঁটা বিকেলে
১৬-২০	৩ ফোঁটা সকালে ৩ ফোঁটা বিকেলে	৫ ফোঁটা সকালে ৫ ফোঁটা বিকেলে	৭ ফোঁটা সকালে ৭ ফোঁটা বিকেলে	৯ ফোঁটা সকালে ৯ ফোঁটা বিকেলে
২১ বা তার উর্ধ্বেরা	৪ ফোঁটা সকালে ৪ ফোঁটা বিকেলে	৬ ফোঁটা সকালে ৬ ফোঁটা বিকেলে	৮ ফোঁটা সকালে ৮ ফোঁটা বিকেলে	১০ ফোঁটা সকালে ১০ ফোঁটা বিকেলে

(পানীয় জলের সাথে মিশিয়ে ব্যবহার করুন)

কে.এ.এম.ডি কিভাবে ব্যবহার করা উচিত

ভালো ফলাফলের জন্য, কে.এ.এম.ডি প্রতিদিন সকালে এবং সন্ধ্যায় খালি পেটে দুবার নেওয়া উচিত

শুধুমাত্র কাঁচের পাত্রে কে.এ.এম.ডি পান করুন এবং কে.এ.এম.ডি গ্রহনের আধা ঘন্টা পরে খাবার খান

দুধ বা অন্য কোনও দুগ্ধজাত দ্রব্যের মধ্যে কে.এ.এম.ডি মিশিয়ে গ্রহন করবেন না

শরীর থেকে নিঃসৃত বিষাক্ত পদার্থ অপসারন করতে প্রচুর পরিমাণে জল পান করা উচিত, কে.এ.এম.ডি নেওয়ার সময় কমপক্ষে অন্তত ৩ লিটার জল পান করা অত্যন্ত প্রয়োজনীয়

কে.এ.এম.ডি কিভাবে ব্যবহার করা উচিত

বাত, ডায়াবেটিস, হাঁপানির মতো রোগে আক্রান্ত রোগীকে চতুর্থ সপ্তাহের পরে দিনে ২৫ থেকে ৩০ ফোঁটা ডোজ বাড়িয়ে দিতে হবে। তবে সেবন চলাকালীন যদি কোনও জ্বালা অনুভব হয়ে থাকে তবে ডোজের মাত্রা কমিয়ে আনতে হবে

প্রাপ্ত বয়স্করা প্রথম মাসে উপরিউক্ত ছক অনুযায়ী কে.এ.এ.মডি নিতে পারেন তবে ধীরে ধীরে ডোজের মাত্রা হ্রাস করেতে হবে এবং প্রতিদিন ১০ টি ফোঁটা হিসাবে ডোজের মাত্রা বজায় রাখতে হবে

উচ্চ রক্তচাপের রোগীদের, প্রতিদিন ৫ ফোঁটা করে কে.এ.এম.ডি গ্রহন শুরু করতে হবে তবে ধীরে ধীরে ডোজের মাত্রা বাড়ান। রক্তচাপ বাড়লে ডোজের মাত্রা কমিয়ে অতিরিক্ত পরিমান জল পান করুন

কে.এ.এম.ডি কিভাবে ব্যবহার করা উচিত

ডায়াবেটিসে আকান্ত রোগীদের ক্ষেত্রে রক্তে শর্করার পরিমান শুরুতে বৃদ্ধি হতে পারে তাই প্রতিদিন ৫ ফোঁটা করে কে.এ.এম.ডি দিয়ে শুরু করার পরামর্শ দেওয়া হয় এবং তারপরে ধীরে ধীরে ডোজ বাড়িয়ে তোলা উচিত। ডোজের মাত্রা কমিয়ে অতিরিক্ত পরিমান জল পান করুন।

ডায়ালাইসিসের রোগীদের জন্য, জল খাওয়ার পরিমাণ বাড়ানোর অনুমতি না দেওয়া পর্যন্ত রোগীকে প্রতিদিন ১ থেকে ২ ফোটা দেওয়া উচিত

বাহ্যিক ভাবে ব্যবহারের জন্য প্রস্তাবিত প্রনালী

ত্বকের জন্য তেমন প্রস্তাবিত ব্যবহার নেই। ত্বক চাহিদার চেয়ে বেশি শোষিত করতে পারে না, তাই মাত্র কয়েক ফোঁটা ব্যবহার করুন, ত্বকে ভালভাবে ম্যাসাজ করুন এবং ত্বককে সম্পূর্ণরূপে শোষণ করতে দিন।

প্রাথমিকভাবে ২০ ফোঁটা করে দিয়ে শুরু করার পরামর্শ দেওয়া হয়। প্রতিদিনের অভ্যাস হিসাবে কয়েক মাস নিয়মিত কে.এ.এম.ডি ব্যবহার করুন।

KEVA

ত্বকের ব্যাধির ক্ষেত্রে

কে.এ.এম.ডি বিভিন্ন ত্বকের সমস্যা যেমন- ডার্মাটাইটিস, সোরিয়াসিস, একজিমা ইত্যাদির হাত থেকে মুক্তি পেতে সহায়তা করে।

ভাল ফলাফলের জন্য স্নানের পরে এবং ঘুমোতে যাওয়ার আগে প্রতিদিন কে.এ.এম.ডি ব্যবহার করুন।

KEVA

সৌন্দর্যের যত্নের জন্য

- কে.এ.এম.ডি-এর সঠিক ম্যাসেজ ব্রণ, বলিরেখা, দাগ ইত্যাদির সমস্যা থেকে মুক্তি দেওয়ার সাথে সাথে ত্বককে করে তোলে উজ্জ্বল ও কোমল
- কেবলমাত্র ৪০ ফোঁটা কে.এ.এম.ডি ৫০ মিলিটার জলের মধ্যে মিশিয়ে মুখে স্প্রে করুন
- প্রয়োজন অনুযায়ী ডোজের মাত্রা ৪০ থেকে ৮০ ফোঁটা পর্যন্ত বাড়ানো যেতে পারে
- ব্রণ, বলিরেখা, দাগ সংক্রামিত স্থানে সরাসরি একক ড্রপ প্রয়োগ করতে পারেন এবং এটি সঠিকভাবে ম্যাসেজ করে এই সমস্ত সমস্যা থেকে মুক্তি পেতে পারেন

ভাল ফলাফলের জন্য প্রতিদিন সকালে এবং স্নানের পরে কে.এ.এম.ডি প্রয়োগ করুন

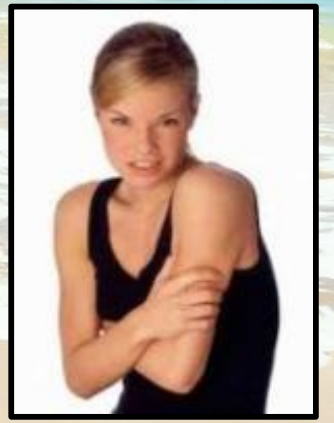

জোড়, গোড়ালি, কাঁধ, পিঠ, ঘাড়, হাত ইত্যাদির ব্যথা- বেদনার জন্য

- এক সপ্তাহের পরে ডোজের মাত্রা ২০ থেকে ৩০ ফোঁটা বাড়ানো যেতে পারে যা প্রয়োজন অনুযায়ী ৪০ ফোঁটা পর্যন্তও বাড়ানো যেতে পারে
- কে.এ.এম.ডি-এর সঠিক ম্যাসেজ জোড়, গোড়ালি, কাঁধ, পিঠ, ঘাড়, হাত ইত্যাদির ব্যথা- বেদনার হাত থেকে মুক্তি পেতে সাহায্য করে

ভাল ফলাফলের জন্য স্নানের পরে এবং গুমোতে যাওয়ার আগে প্রতিদিন কে.এ.এম.ডি ব্যবহার করুন

KEVA

শরীরের অভ্যন্তরীণ ব্যাধির ক্ষেত্রে

- গুমোতে যাওয়ার আগে আপনার প্রতিদিন পায়ে ম্যাসাজ করুন
- উচ্চ রক্তচাপ, বাত, ডায়াবেটিস, স্নায়ুরজনিত সমস্যা ইত্যাদির মতো অভ্যন্তরীণ ব্যাধির হাত থেকে রক্ষা করতে সহায়তা করে এবং হাড় ও জোড়গুলিকেও শক্তি বৃদ্ধি করে
- যদি ২-৩ সপ্তাহ পায়ের ম্যাসাজ করার পরেও স্বাস্থ্যের কোনও পরিবর্তন না ঘতে তবে এর দ্বারা বোঝা যায় শরীরে ম্যাগনেসিয়ামের তীব্র ঘাটতি রয়েছে। এর জন্য এটি সপ্তাহে দু'বার পূর্ণ শারীরিক ম্যাসাজ করার পরামর্শ দেওয়া হয়
- পূর্ণ শারীরিক ম্যাসেজের মধ্যে হাত, পা, পিঠ, ঘাড় ইত্যাদি অন্তর্ভুক্ত রয়েছে

ভাল ফলাফলের জন্য গুমোতে যাওয়ার আগে কে.এ.এম.ডি প্রয়োগ করুন

স্বাস্থ্যকর জীবনযাপনের ক্ষেত্রে

- প্রতিদিন পায়ে ম্যাসাজ স্বাস্থ্যকর জীবনের জন্য উপকারী হবে। এটি আপনাদের দেবে সতেজতার অনুভূতি
- সপ্তাহে দু'বার পূর্ণ শারীরিক ম্যাসাজ পীড়া থেকে মুক্তি দাওয়ার সাথে সাথে শারীরিক প্রাণশক্তির বৃদ্ধি ঘটায় এবং আপনাদের রাখে সুস্থ
- ডোজের মাত্রা এক সপ্তাহের পরে ৩০ ফোঁটা বাড়ানো যেতে পারে যা প্রয়োজন অনুযায়ী ৪০ ফোঁটা পর্যন্ত বাড়ানো সম্ভব

ভাল ফলাফলের জন্য গুমোতে যাওয়ার আগে
কে.এ.এম.ডি প্রয়োগ করুন

সাক্ষ্যদান ও প্রমানপত্র

- হালাল অনুমোদিত
- কোশার দ্বারা অনুমোদিত
- জিএমপি-এর নির্দেশিকা অনুযায়ী তৈরি

HALAL INTERNATIONAL CERTIFICATION PVT. LTD.
حلال
HALAL
HICPL

KCi
Kosher Certified
Parve

CERTIFIED
WHO - GMP
COMPLIANCE
COMPANY

KEVA

যোগাযোগের ঠিকানা

KEVA INDUSTRIES

Level 2, Prestige Omega, No. 104,
EPIP Zone, Whitefield,
Bangalore - 560066 (India).
Website: www.kevaind.org

ধন্যবাদ

বিঃদ্রঃ :

এই পণ্যটি কোনও রোগের চিকিৎসা, প্রতিরোধ, নিরাময় বা নির্ণয়ের উদ্দেশ্যে নয়। আপনার স্বাস্থ্যসেবা চিকিৎসকের সাথে পরামর্শ করুন।